

INDICE

I Marco Legal

II Características

III Dependientes

III Sucursal

III Agentes de Retención

MARCO LEGAL

LEY 2492 (Art. 71)

Toda persona Nat. O Jur. esta obligada a proporcionar información a la Administración Tributaria.

LEY 2492 (Art. 78-79)

Establecer la forma y medios de presentación de las declaraciones juradas.

Uso de medios tecnológicos disponibles en el país

D.S. 27310

Las operaciones electrónicas surten efectos jurídicos.

R.N.D. Nº 10.0029.05

Características é Implementación gradual del Software RC-IVA (DAVINCI) para dependientes y sus agentes de retención.

CARACTERISTICAS

¿QUE ES EL DAVINCI?

Es un software destinado para el uso de los sujetos pasivos del Régimen Complementario al Impuesto al Valor Agregado (RC-IVA) en relación de dependencia cuyos ingresos, sueldos o salarios brutos superen los Bs. 7.000.- (Siete mil 00/100 Bolivianos), así como para los Agentes de Retención del Citado impuesto.

¿QUE SE ENTIENDE POR SALARIO BRUTO?

Se considera sueldo o salario bruto a los ingresos declarados a las AFP como base para la retención que se efectúa por concepto de aportes.

Ventajas Dependientes

Agiliza el llenado del formulario

Detecta los números de NIT erróneos o mal digitados

Permite llenar 60, 100 ó mas facturas en una sola planilla

Controla los 120 días para la declaración de la factura

Mejor control y clasificación de los formularios declarados

Permite registrar las facturas indistintamente

Ventajas Agentes de Retención

Detecta los números de NIT erróneos o mal digitados

Consolida todas las declaraciones de sus dependientes

Sistematiza el control y la declaración de sus dependientes

Coteja las declaraciones impresas con las electrónicas

Presentación

PRICOS

Los empleadores o Agentes de Retención, cuyos dependientes estén obligados a presentar la información deberán presentar a partir del periodo NOVIEMBRE 2005 que se declara en DICIEMBRE de 2005.

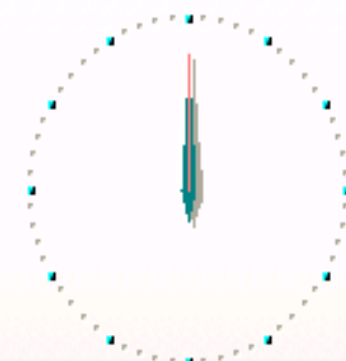
Fecha		Hora						
diciembre	2005							
L	M	M	J	V	S	D	12:00:00	
			1	2	3	4		
5	6	7	8	9	10	11		
12	13	14	15	16	17	18		
19	20	21	22	23	24	25		
26	27	28	29	30	31			

Presentación

GRACOS Y RESTO

Los empleadores o Agentes de Retención, cuyos dependientes estén obligados a presentar la información deberán presentar a partir del periodo DICIEMBRE 2005 que se declara en ENERO de 2006.

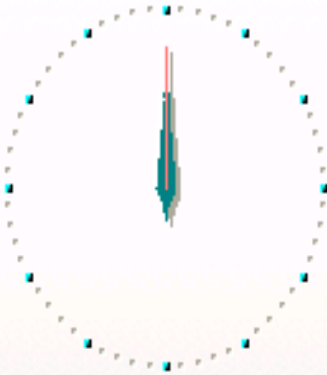
Fecha		Hora					
enero	2006						
L	M	M	J	V	S	D	
							1
2	3	4	5	6	7	8	
9	10	11	12	13	14	15	
16	17	18	19	20	21	22	
23	24	25	26	27	28	29	
30	31						
		12:00:00					

DEPENDIENTES

Procedimiento

El Dependiente debe llenar su formulario 110 a través del sistema DaVinci

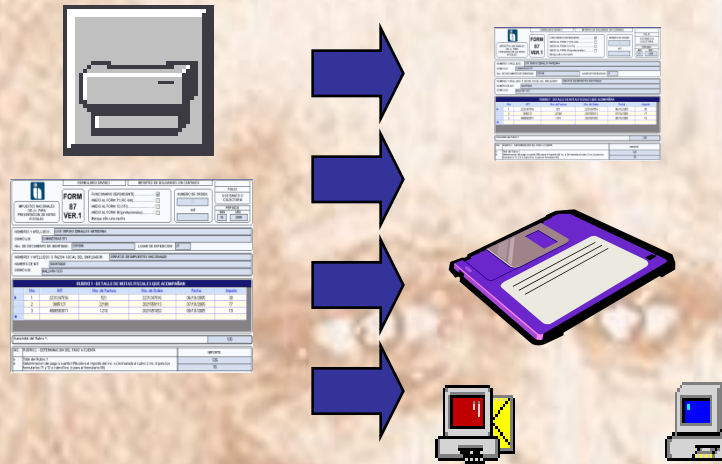

Posteriormente debe gravar su información, imprimirla y enviarla a su agente de retención:

Vía intranet o diskett para que su agente de retención pueda capturarlo y corroborarlo con la información Impresa.

El Agente de Retención recepcionará su formulario impreso y lo corroborara con el dikett o con el correo enviado vía intranet.

Instalación

Icono de Instalación del Software

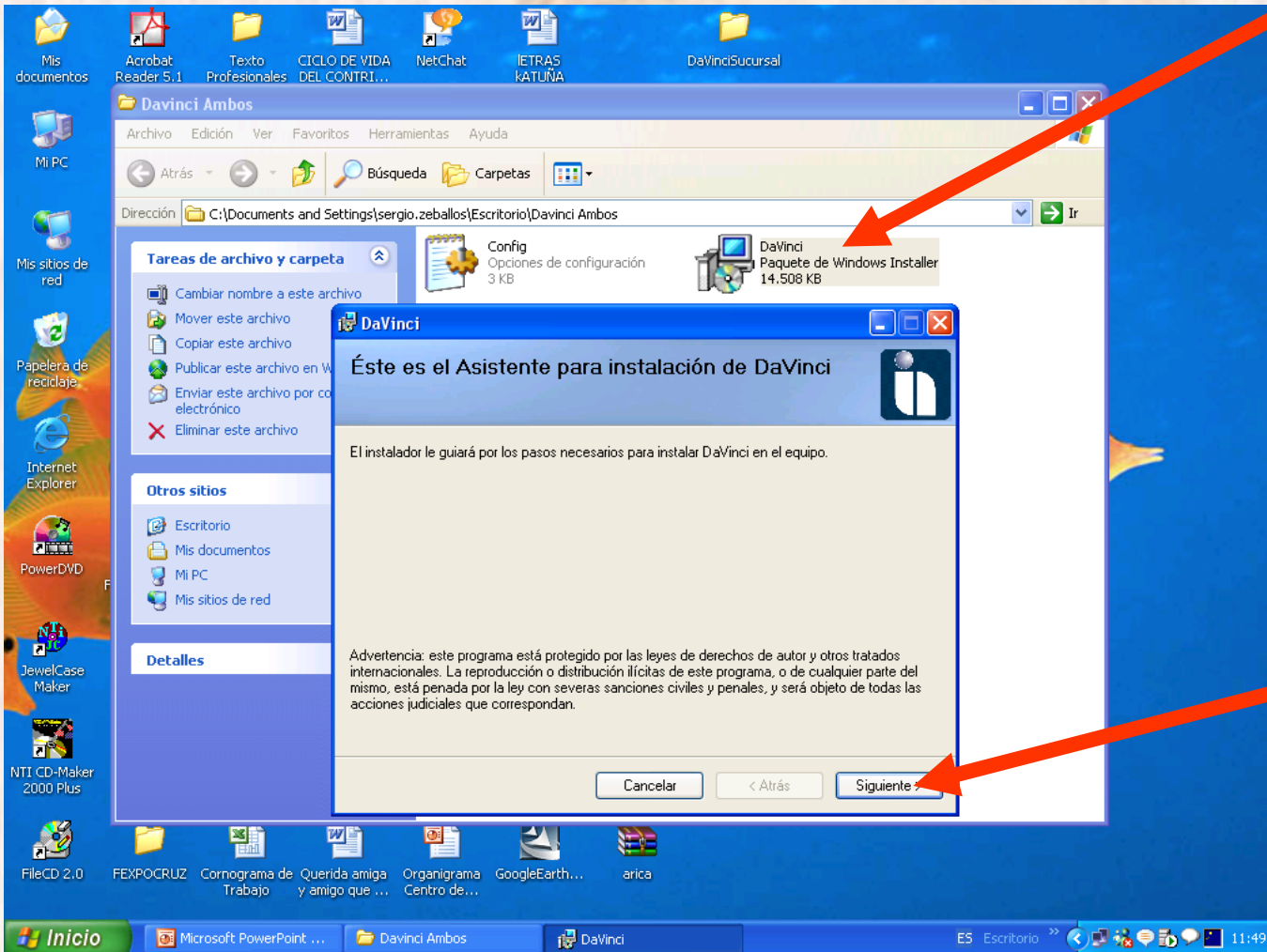

SIGUIENTE para dar inicio a la instalación

Inicio de Sesión

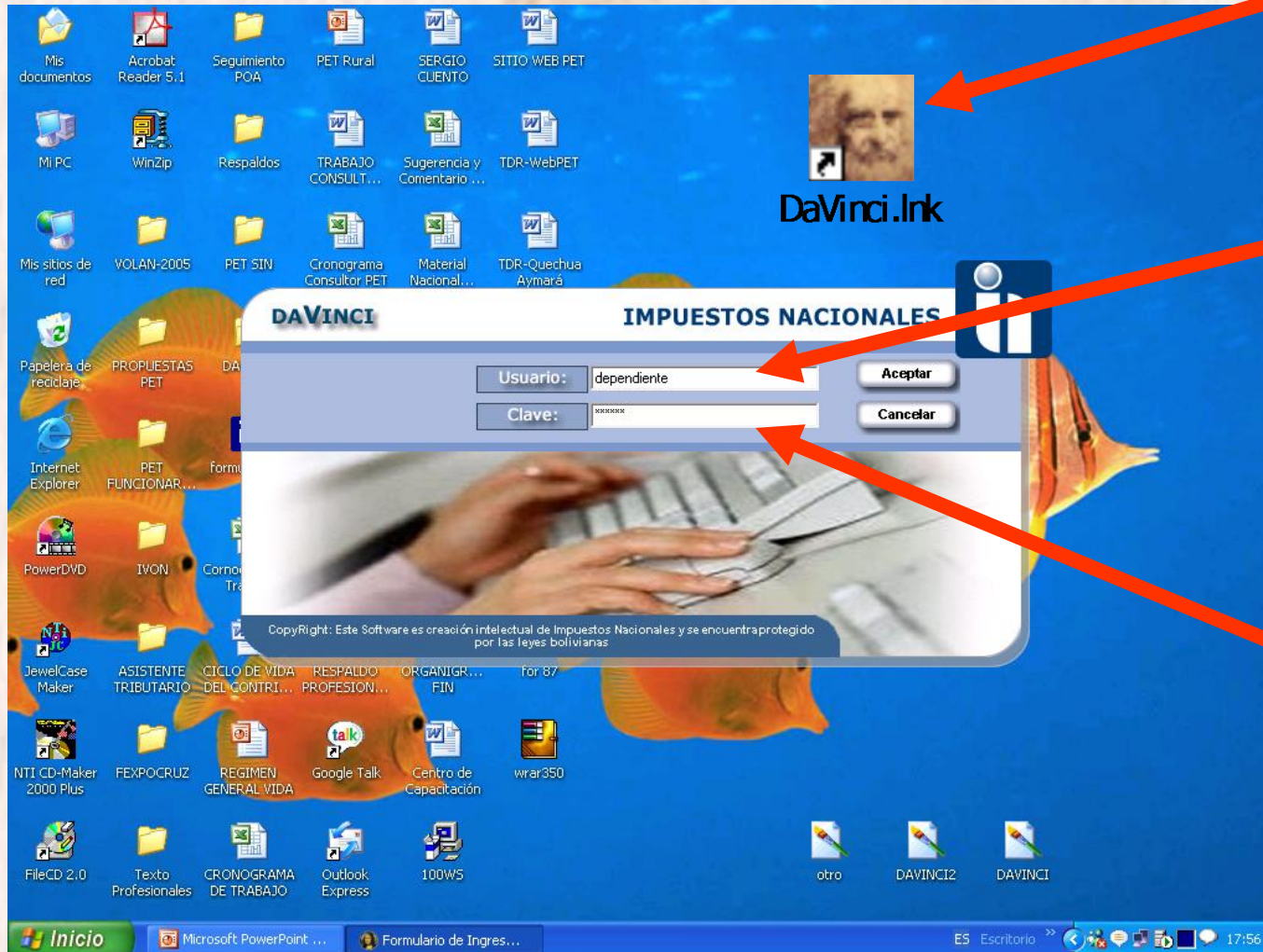

Icono de ingreso al Software

Nombre de Usuario:
Por defecto
DEPENDIENTE

Clave de Usuario:
Por defecto
DEPENDIENTE
(Sujeta a cambio)

Pantalla DaVinci DEPENDIENTES

DaVinci

Archivo Ver Ventanas Ayuda

DaVinci

SISTEMA DEPENDIENTE

VIERNES, 14 DE OCTUBRE DE 2005 DaVinci v.1.0.0.1

Opciones Generales

DaVinci

Menú General

- Cambiar Contraseña
- Acerca de

Módulos Instalados

Formularios Electrónicos

DaVinci

Preparado

16:15 14/10/2005 MAY INS

CAMBIAR CONTRASEÑA
FORMULARIOS ELECTRONICOS
Iniciar el llenado del formulario 870

Pantalla DaVinci DEPENDIENTES

Pantalla DaVinci DEPENDIENTES

A left-hand sidebar contains several sections:

- Opciones Generales**: Includes a sub-section for "DaVinci".
- Módulos Instalados**: Lists installed modules.
- Formularios Electrónicos**: A tree view showing "Formularios Electrónicos" expanded to "Formularios Mensuales", which includes "F87 RC-IVA".

The main workspace features a large, faint background image of Leonardo da Vinci's Vitruvian Man. A large, semi-transparent watermark with the text "DAVINCI DAVINCIDA" is overlaid diagonally across the workspace.

At the bottom left, there is a logo for "IMPUESTOS NACIONALES". The bottom status bar displays "Preparado" on the left and system information on the right: "16:16", "14/10/2005", "MAY", and "INS".

Formulario 110

Periodo de la declaración
Ej: Septiembre;2005
(9/2005)

DaVinci

Usuario: dependiente

VIERNES, 14 DE OCTUBRE DE 2005 DaVinci v.1.0.0.1

Opciones Generales

DaVinci

Módulos Instalados

Formularios Electrónicos

Formularios Electrónicos

Formularios Mensuales

F87 RC-IVA

F87 RC-IVA

Formularios

FORMULARIO DAVINCI

IMPORTE EN BOLIVIANOS SIN CENTAVOS

FORM 87 VER.1

IMPUESTOS NACIONALES DD.JJ. PARA PRESENTACION DE NOTAS FISCALES

FUNCIONARIO DEPENDIENTE:

ANEXO AL FORM: 71 (RC-IVA):

ANEXO AL FORM: 72 (STI):

ANEXO AL FORM: 80 (profesionales):

Marque sólo una casilla

NUMERO DE ORDEN.

NIT

FOLIO

USO BANCO O COLECTORIA

PERIODO

SEPT 05

SEPT 05

NOMBRES Y APELLIDOS:

DOMICILIO:

Nro. DE DOCUMENTO DE IDENTIDAD:

LUGAR DE EXPEDICION

NOMBRES Y APELLIDOS O RAZON SOCIAL DEL EMPLEADOR:

NUMERO DE NIT:

DOMICILIO:

RUBRO 1 - DETALLE DE NOTAS FISCALES QUE ACOMPAÑAN

Nro.	NIT	Nro. de Factura	Nro. de Orden.	Fecha	Importe
*					

Suma total del Rubro 1.

INC. RUBRO 2 - DETERMINACION DEL PAGO A CUENTA

Importe del Rubro 1

Determinación del pago a cuenta: 13% sobre el importe del inc. a (Se traslada al rubro 2 inc. b para los formularios 71 y 72 o rubro3 inc. b para el formulario 80)

Abrir Guardar Imprimir Exportar Verificar

Cerrar

- Nombre del Dependiente
- Domicilio
- N° Documento de Identidad

- Nombre o Razón Social Empleador
- Numero de NIT del Empleador
- Domicilio del Empleador

N° - NIT - N° de Factura - N° Orden - Fecha - Importe

Formulario 110

DaVinci Usuario: dependiente LUNES, 17 DE OCTUBRE DE 2005 DaVinci v:1.0.0.1

Opciones Generales **DaVinci** **Módulos Instalados** **Formularios Electrónicos**

Formularios Electrónicos
Formularios Mensuales
F87 RC-IVA

F87 RC-IVA **VER.1** ANEXO AL FORM: 80 (profesionales)..... **MES** **AÑO**

PRESENTACION DE NOTAS FISCALES **VER.1** Marque sólo una casilla

Principal

NOMBRES Y APELLIDOS:
DOMICILIO:
Nro. DE DOCUMENTO DE IDENTIDAD: LUGAR DE EXPEDICION

NOMBRES Y APELLIDOS O RAZON SOCIAL DEL EMPLEADOR:
NUMERO DE NIT:
DOMICILIO:

RUBRO 1 - DETALLE DE NOTAS FISCALES QUE ACOMPAÑAN

Nro.	NIT	Nro. de Factura	Nro. de Orden.	Fecha	Importe
0	0	0	0		0

Suma total del Rubro 1. 0

INC. RUBRO 2 - DETERMINACION DEL PAGO A CUENTA

	DESCRIPCION	IMPORTE
a	Total del Rubro 1	0
b	Determinación del pago a cuenta: 13% sobre el importe del inc. a (Se trasladó al rubro 2 inc. b para los formularios 71 y 72 o rubro 3 inc. b para el formulario 80)	0

LUGAR
DIA MES AÑO

JURO LA EXACTITUD DE LA PRESENTE DECLARACION

FIRMA DEL CONTRIBUYENTE

Sello Banco o Colecturía
LUGAR
DIA/MES/AÑO

Abrir Guardar Imprimir Exportar Verificar Cerrar

Sumatoria Total Facturas

13% Total Facturas

Formulario 110

DaVinci Usuario: dependiente LUNES, 17 DE OCTUBRE DE 2005 DaVinci v:1.0.0.1

Opciones Generales

DaVinci

Módulos Instalados

Formularios Electrónicos

- Formularios Electrónicos
- Formularios Mensuales
- F87 RC-IVA

F87 RC-IVA VisorFormularios versión:1.0.0.2

PRESENTACION DE NOTAS FISCALES **VER.1** ANEXO AL FORM: 80 (profesionales) MES ANO

Marque sólo una casilla

NOMBRES Y APELLIDOS:

DOMICILIO:

Nro. DE DOCUMENTO DE IDENTIDAD: LUGAR DE EXPEDICION

NOMBRES Y APELLIDOS O RAZON SOCIAL DEL EMPLEADOR:

NUMERO DE NIT:

RUBRO 1 - DETALLE DE NOTAS FISCALES QUE ACOMPAÑAN				
NIT	Nro. de Factura	Nro. de Orden.	Fecha	Importe
0	0	0		0

Suma total del Rubro 1. 0

RUBRO 2 - DETERMINACION DEL PAGO A CUENTA		IMPORTE
Total del Rubro 1		0
Determinación del pago a cuenta: 13% sobre el importe del inc. a (Se traslada al rubro 2 inc. b para los formularios 71 y 72 o rubro3 inc. b para el formulario 80)		0

LUGAR:

JURO LA EXACTITUD DE LA PRESENTE DECLARACION

FIRMA DEL CONTRIBUYENTE:

Sello Banco o Colecturia:

Abrir
 Guardar
 Imprimir
 Exportar
 Verificar

Cerrar

Exporta el formulario al destino que deseas (esto te permite al usuario verificar el correcto llenado del formulario en todo momento por el sistema)

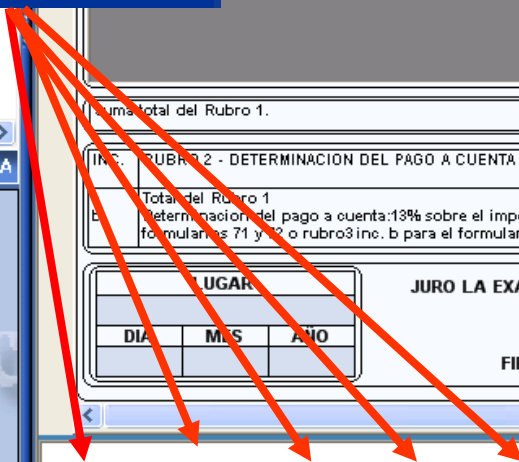

Errores

DaVinci Usuario: dependiente MARTES, 18 DE OCTUBRE DE 2005 DaVinci v.1.0.0.1

Opciones Generales Visor Formularios versión:1.0.0.2

DaVinci

Módulos Instalados

Formularios Electrónicos

Formularios Electrónicos

Formularios Mensuales

F87 RC-IVA

F87 RC-IVA

Principal

Formularios

FORMULARIO DAVINCI IMPORTE EN BOLIVIANOS SIN CENTAVOS

IMPUESTOS NACIONALES DD.JJ. PARA PRESENTACION DE NOTAS FISCALES

NUMERO DE ORDEN.

FOLIO

USO BANCO O COLECTURIA

NIT

PERIODO

MES AÑO

NOMBRES Y APELLIDOS:

DOMICILIO:

Nro. DE DOCUMENTO DE IDENTIDAD.

NOMBRES Y APELLIDOS O RAZON

NUMERO DE NIT:

DOMICILIO:

Atención

ADVERTENCIA: EXISTE INFORMACION ERRONEA EN EL FORMULARIO

Aceptar

RUBRO 1 - DETALLE DE NOTAS FISCALES QUE ACOMPAÑAN

Nro.	NIT	Nro. de Factura	Nro. de Orden.	Fecha	Importe
1	55555	521	2231247016	06/10/2005	30
2	3885127	22180	2021559113	07/10/2005	77
3	4886583011	1210	2021651652	08/10/2005	19
Suma total del Rubro 1.					126

INC. RUBRO 2 - DETERMINACION DEL PAGO A CUENTA IMPORTE

-> Advertencia: NIT inválido en la fila: 1

Abrir Guardar Imprimir Exportar Verificar Cerrar

Errores

DaVinci MARTES, 18 DE OCTUBRE DE 2005 DaVinci v.1.0.0.1

Usuario: dependiente VisorFormularios versión:1.0.0.2

Opciones Generales DaVinci

Módulos Instalados

Formularios Electrónicos

- Formularios Electrónicos
- Formularios Mensuales
- F87 RC-IVA

F87 RC-IVA

FORM 87 VER.1

IMPUESTOS NACIONALES DD.JJ. PARA PRESENTACION DE NOTAS FISCALES

FORMULARIO DAVINCI

IMPORTE EN BOLIVIANOS SIN CENTAVOS

NUMERO DE ORDEN.

NIT

FOLIO

USO BANCO O COLECTURIA

PERIODO

MES AÑO

Funcionario dependiente:

Anexo al Form: 71 (RC-IVA):

Anexo al Form: 72 (STI):

Anexo al Form: 80 (profesionales):

Atención

ADVERTENCIA: EXISTE INFORMACION ERRONEA EN EL FORMULARIO

Aceptar

Nro.	den.	Fecha	Importe
1	016	06/10/2004	30
2	3680127	22/10	77
3	4886583011	1210	19
Suma total del Rubro 1.			126

INC. RUBRO 2 - DETERMINACION DEL PAGO A CUENTA IMPORTE

-> Error en la fecha de la fila: 1.

Exportar Archivo

DaVinci Martes, 18 de Octubre de 2005 DaVinci v.1.0.0.1

Usuario: dependiente

Formularios VisorFormularios versión:1.0.0.2

F87 RC-IVA

FORMULARIO DAVINCI IMPORTE EN BOLIVIANOS SIN CENTAVOS

FORM 87 VER.1

IMPUESTOS NACIONALES DD.JJ. PARA PRESENTACION DE NOTAS FISCALES

FUNCIONARIO DEPENDIENTE:

ANEXO AL FORM: 71 (RC-IVA):

ANEXO AL FORM: 72 (STI):

ANEXO AL FORM: 80 (profesionales):

NUMERO DE ORDEN.

NIT

FOLIO

USO BANCO O COLECTURIA

PERIODO

NOMBRES Y APELLIDOS

DOMICILIO:

Nro. DE DOCUMENTO

IMPEDICION

NOMBRES Y APELLIDOS

NUMERO DE NIT:

DOMICILIO:

DESE ACOMPAÑAN

Nro.	Orden.	Fecha	Importe
1	016	06/10/2005	30
2	3680127	07/10/2005	77
3	4886583011	08/10/2005	19
Suma total del Rubro 1.			126

INC. RUBRO 2 - DETERMINACION DEL PAGO A CUENTA

INC.	DESCRIPCION	IMPORTE
a	Total del Rubro 1	126
b	Determinación del pago a cuenta: 13% sobre el importe del inc. a (Se traslada al rubro 2 inc. b para los formularios 71 y 72 o rubro3 inc. b para el formulario 80)	16

Atención

DESEA EXPORTAR EL ARCHIVO: 3351596200510_20051018102659.DEC

Abrir Guardar Imprimir Exportar Verificar Cerrar

Aspectos Generales

El dependiente debe presentar su formulario debidamente firmado y adjuntar las facturas firmadas como lo hacia regularmente

**En el momento de grabar o enviar su formulario al dependiente no debe cambiar la extensión o nombre proporcionado por el sistema
3351596200510_20051014143719**

Se considera como ingresos, sueldos o salarios brutos, los ingresos declarados a la AFP como base para la retención por concepto de aportes al Fondo de Capitalización Individual.

Al finalizar e imprimir el formulario, el sistema ordenará automáticamente la información en forma cronológica.

SUCURSAL

Inicio de Sesión

Icono de ingreso al Software

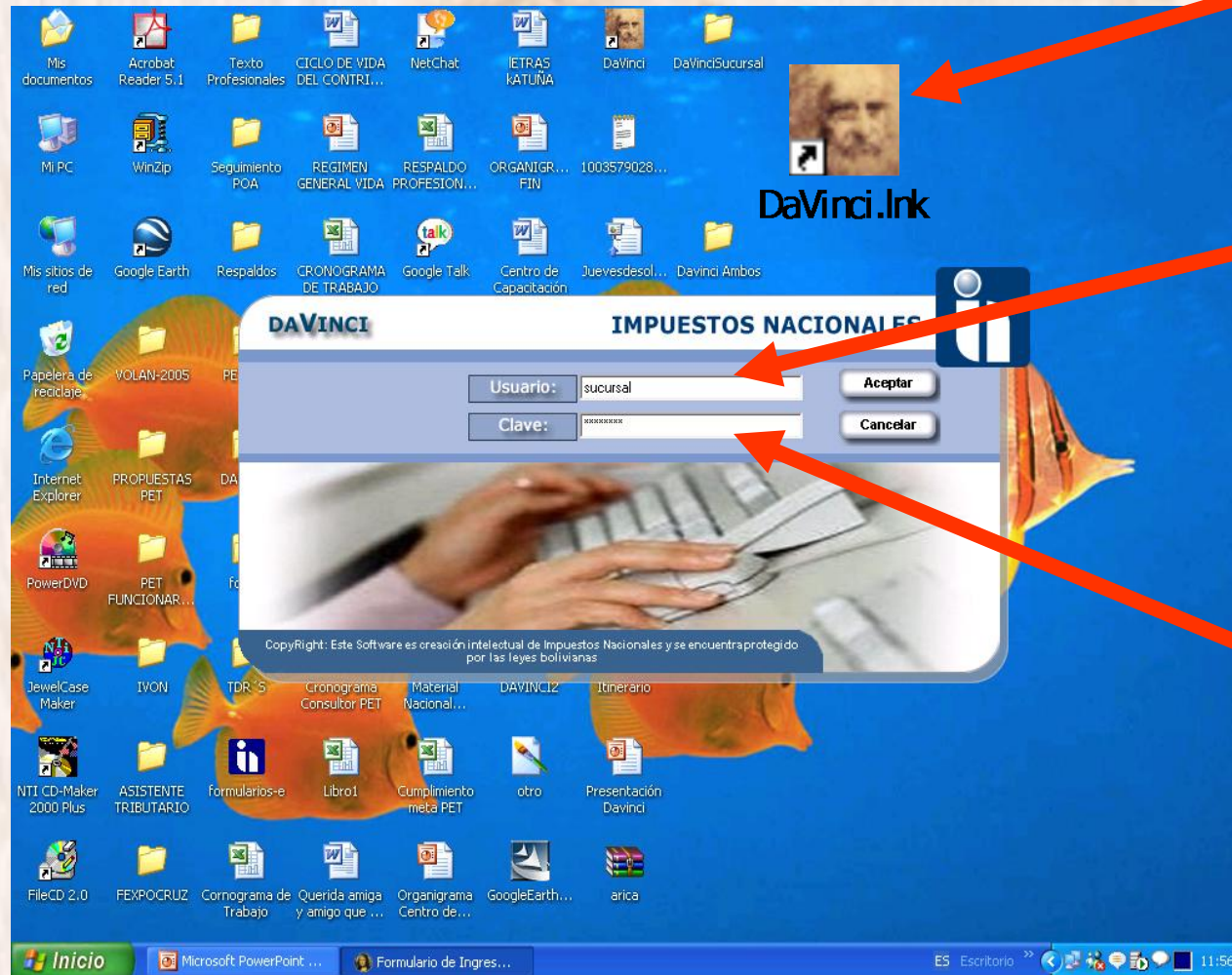

Nombre de Usuario:
Por defecto
SUCURSAL

Clave de Usuario:
Por defecto
SUCURSAL
(Sujeta a cambio)

Pantalla DaVinci Sucursal

DaVinci Usuario: agente MARTES, 18 DE OCTUBRE DE 2005 DaVinci v.1.0.0.1

Opciones Generales DaVinc

Menú General

- Mantenimiento de Usuarios
- Cambiar de Usuario
- Cambiar Contraseña
- Acerca de...

Módulos Instalados

- Formularios Electrónicos
- RC - IVA

MANTENIMIENTO DE USUARIOS
CAMBIAR DE USUARIO
FORMULARIOS ELECTRONICOS
Permisos del formulario 877 del software y recomendaciones de uso
RC - IVA
Recepción de formularios 87

IMPUESTOS NACIONALES

Preparado 11:47 18/10/2005 MAY INS

Pantalla DaVinci Sucursal

DaVinci Usuario: agente MARTES, 18 DE OCTUBRE DE 2005 DaVinci v.1.0.0.1

Opciones Generales DaVinc

Módulos Instalados

Formularios Electrónicos RC - IVA

- Agente de Retención
 - Medios Magnéticos
 - Administración

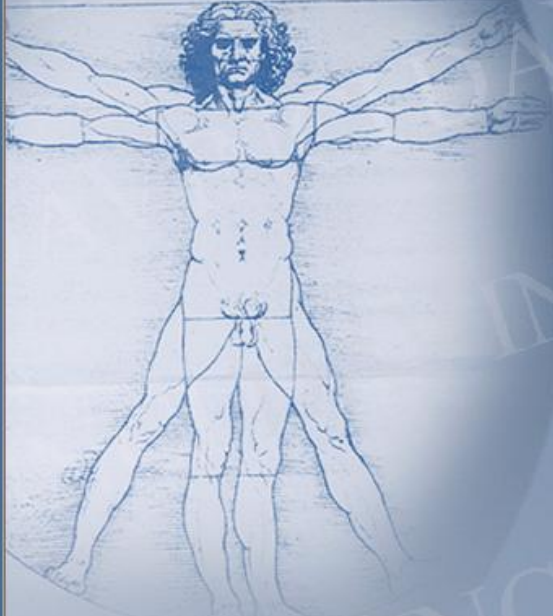

IMPUESTOS NACIONALES

Preparado 12:03 18/10/2005 MAY INS

Pantalla DaVinci Sucursal

DaVinci

Usuario: sucursal

JUEVES, 20 DE OCTUBRE DE 2005

DaVinci v.1.0.0.1

Opciones Generales

DaVinci

Módulos Instalados

Formularios Electrónicos

RC - IVA

Agente de Retención

- Medios Magnéticos
- Recepción Formulario 87
- Administración
- Agentes
- Dependientes

ADMINISTRACION

Introduce los datos de la sucursal que actúa como Agente de Retención y los datos de sus dependientes.

Medios Magnéticos

Recepción de Formulario 87

IMPUESTOS NACIONALES

Preparado

12:20	20/10/2005	M&Y	INS
-------	------------	-----	-----

Administración Agentes (SUCURSAL)

ADICION DE LA SUCURSAL
Consignar los datos del agente de
retención (SUCURSAL)

Administración Agentes (SUCURSAL)

MODIFICACION DE DATOS DEL AGENTES DE RETENCION

DaVinci Usuario: sucursal VIERNES 21 DE OCTUBRE DE 2005 DaVinci v.1.0.0.1

Opciones Generales DaVinci

Módulos Instalados Formularios Electrónicos RC - IVA

- Agente de Retención
 - Medios Magnéticos
 - Recepción Formulario 87
 - Administración**
 - Agentes**
 - Dependientes

Agentes Adm.Agente versión:1.0.0.1

Modificación de Agentes de Retención

NIT: 1003579022

Razón Social: SERVICIO DE IMPUESTOS NACIONALES

Domicilio: BALLIVIAN 1333

Teléfono: 2203737 FAX: 2203737 Casilla:

E-mail:

Guardar Cerrar

Administración Agentes (SUCURSAL)

MUESTRA CADA UNO DE LOS
AGENTES DE RETENCION
REGISTRADOS (SUCURSAL)

DaVinci

Usuario: sucursal

VIERNES, 21 DE OCTUBRE DE 2005 DaVinci v.1.0.0.1

Opciones Generales

DaVinc

Módulos Instalados

Formularios Electrónicos

RC - IVA

Agente de Retención

Medios Magnéticos

Recepción Formulario 87

Administración

Agentes

Dependientes

Agentes

Adm.Agente versión:1.0.0.1

Agentes de Retención Registrados

NIT:

	NIT	Razon Social	Domicilio	Telefono	Fax	Casilla	Email	Tipo	Estado
▶	1003579028	SERVICIO D	BALLIVIAN 1	2203737	2203737			G	A
▶	38851					454		P	A

Aceptar

Buscar ✕ Eliminar Imprimir

Cerrar

IMPUESTOS NACIONALES

Administración Dependientes (SUCURSAL)

Colocar el Numero de NIT del Agente de Retención al que se desee adicionar los dependientes

DaVinci

Usuario: sucursal

VIERNES, 21 DE OCTUBRE DE 2005

DaVinci v.1.0.0.1

Opciones Generales

DaVinci

Módulos Instalados

Formularios Electrónicos

RC - IVA

Agente de Retención

Medios Magnéticos

Recepción Formulario 87

Administración

Dependientes

Dependientes

AdmDependiente versión:1.0.0.1

Dependientes por Agente de Retención

NIT Agente : 1003579028 SERVICIO DE IMPUESTOS NACIONALES

Documento de Identidad Dependiente :

Tipo Doc.	Numero Doc.	Extensión	Ap.Paterno	Ap.Materno	Nombres	Domicilio	Id.Agente	Estado
CI	3351536	LP	ZEBALLOS	ANTEZANA	LUIS SERGI	SAN PEDRO	1	A

Filtro de búsqueda

Buscar Eliminar Imprimir

Cerrar

IMPUESTOS NACIONALES

Administración Dependientes (SUCURSAL)

Consignar los datos de cada uno de los dependientes de la SUCURSAL

DaVinci

Usuario: sucursal

VIERNES, 21 DE OCTUBRE DE 2005 DaVinci v.1.0.0.1

Opciones Generales

DaVinci

Módulos Instalados

Formularios Electrónicos

RC - IVA

Agente de Retención

Medios Magnéticos

Recepción Formulario 87

Administración

Dependientes

Dependientes

DEPENDIENTES

Adm Dependiente versión: 1.0.0.1

Adición de Dependientes

NIT Agente

1003579028

Número de Documento

Tipo Documento

Lugar de Expedición

Apellido Paterno

Apellido Materno

Nombres

Domicilio

Guardar

Cerrar

Administración Dependientes (SUCURSAL)

DaVinci

Usuario: sucursal

VIERNES, 21 DE OCTUBRE DE 2005 DaVinci v.1.0.0.1

Opciones Generales

DaVinci

Módulos Instalados

Formularios Electrónicos

RC - IVA

Agente de Retención

- Medios Magnéticos
- Recepción Formulario 87
- Administración
- Agentes
- Dependientes**

Principal

Adicional

Modificar

Archivo de Texto

Dependientes

Adm Dependiente versión:1.0.0.1

Carga de Dependientes desde un Archivo de Texto

Ingrese el nombre del archivo a recuperar

Permite migrar datos de los dependientes en formato txt...

En el archivo cada campo debe estar separado por pipes | por ejemplo

CI|13131313|LP|RAMIREZ|MENDOZA|MARTA|DOMICILIO CALLE EJEMPLO|123456789

Guardar Cerrar

Preparado

15:03 21/10/2005 MAY INS

Recepción Formulario 87

Colocar el Numero del periodo de presentación.

DaVinci Usuario: sucursal VIERNES, 21 DE OCTUBRE DE 2005 DaVinci v.1.0.0.1

Opciones Generales DaVinci

Módulos Instalados Formularios Electrónicos RC - IVA

Agente de Retención

- Medios Magnéticos
- Recepción Formulario 87**
- Administración
- Agentes
- Dependientes

Recepción Formulario 87 RECEPCIÓN DE FORMULARIOS 87 RecepciónF87 versión:1.0.0.1

DATOS DE LA RECEPCIÓN

Periodo de trabajo (mm / yyyy) /

Documento de Identidad

Periodo (mm / yyyy) /

Dependiente

Total Monto Facturas

Total Credito Fiscal

El sistema le pedirá el respaldo INICIAR EL PERIODO, consignar el CI del Dependiente y VERIFICAR los datos básicos de la declaración

Cancelar Inicia Periodo Cerrar

Preparado 15:06 21/10/2005 MAY INS

Recepción Formulario 87

El sistema por defecto insertara la fecha de presentación y le dará un espacio para colocar el numero de facturas presentadas por el dependiente; Debe RECEPCIONAR y si la información coincide le dará el mensaje de recepción correcta.

DaVinci Usuario: sucursal VIERNES 21 DE OCTUBRE DE 2005 DaVinci v.1.0.0.1

Opciones Generales DaVinci

Módulos Instalados Formulario Electrónico RC - IVA

Agente de Retención
 Medios Magnéticos
Recepción Formulario 87
 Administración
 Agentes
 Dependientes

Recepcion Formulario 87

RECEPCIÓN DE FORMULARIOS 87

DATOS DE LA RECEPCIÓN

Periodo de trabajo (mm / yyyy) 10 / 2005

Documento de Identidad 3351596

Periodo (mm / yyyy) 10 / 2005

Dependiente LUIS SERGIO DANIEL ZEBALLOS ANTEZANA -- CI:3351596

Total Monto Facturas 126

Total Credito Fiscal 16

Fecha Actualización 21/10/2005

Cantidad Facturas

Cancelar Recepcionar Cerrar

Preparado 15:10 21/10/2005 MAY INS

Información

DaVinci

Usuario: sucursal

VIERNES, 21 DE OCTUBRE DE 2005 DaVinci v.1.0.0.1

Opciones Generales

DaVinci

Módulos Instalados

Formularios Electrónicos

RC - IVA

Agente de Retención

Medios Masivos

Recepción Formulario 87

Administración

Agentes

Dependientes

Principal

Resumen

Sucursal

Recepcion Formulario 87

RECEPCIÓN DE FORMULARIOS 87

RecepcionF87 versión:1.0.0.1

RESUMEN DE RECEPCIÓN DE FORMULARIOS 87

NIT Doc. Identidad Sucursal Mes (mm) Año (yyyy)

1003579028

0

Exporta Excel

Exporta Texto

Permite generar información y exportarla a formato Excel o txt. Por el filtro establecido. Son requeridos obligatoriamente los campos de Mes y Año

Consultar Exportar Planilla Cerrar

DaVinci

Preparado

15:16 21/10/2005 M&Y INS

Exportar

Exporta información de la SUCURSAL para enviarla a la Of. NAL (si corresponde).
Consignar el NIT de la empresa, el periodo y la sucursal a Imp.

1003579028200510_01